Assemblée générale

07 octobre 2021

Association de parents d'élèves
de l'enseignement libre

www.apel.fr

Présentation de l’équipe

Nous sommes tous bénévoles (= non rémunérés) !

L'Apel :
un mouvement national

Aujourd'hui,
on a tous des préjugés !
0:03 / 2:11

Cinq missions essentielles

apel

Défendre la liberté d'enseignement et le libre choix de l'école

Participer au débat éducatif national

Soutenir les parents dans les domaines de l'éducation et de la scolarité

Représenter les parents d'élèves vis-à-vis de l'institution scolaire et des pouvoirs publics

Participer à la vie et à l'animation des établissements scolaires

Les services proposés aux parents par l'Apel

Le magazine et le site

Famille & Education

www.apel.fr

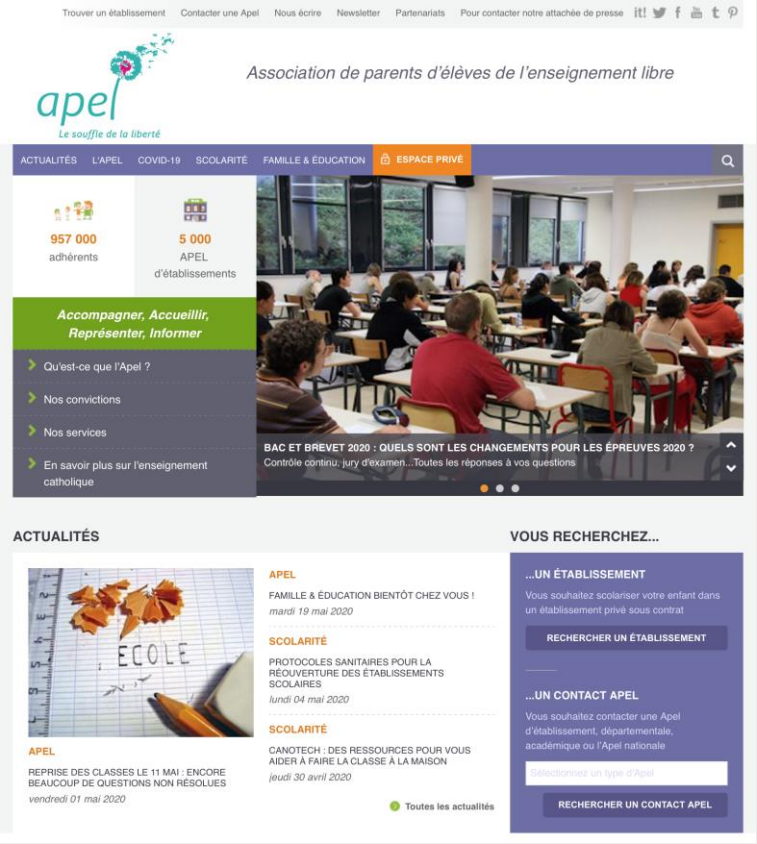

Le Service Information et Conseil aux Familles

Trois domaines d'intervention :

- **orientation** et **rapprochement entre école et monde professionnel** ;
- **école inclusive** ;
- **réflexions éducatives**.

L'Apel académique dispose d'un Service I.C.F. :

- **Informer** ➔ scolarité, établissements, filières d'études
- **Consulter** ➔ documentation ONISEP et CIDJ
- **Accompagner** ➔ Ecoute personnalisée, échange sur le projet du jeune

➔ Accueil des jeunes et des familles sur rendez-vous et permanence téléphonique
➔ Au sein des établissements, rencontre avec les élèves, participation aux forums métiers…

Avec votre Apel d'établissement :

Les Rencontres parents-école

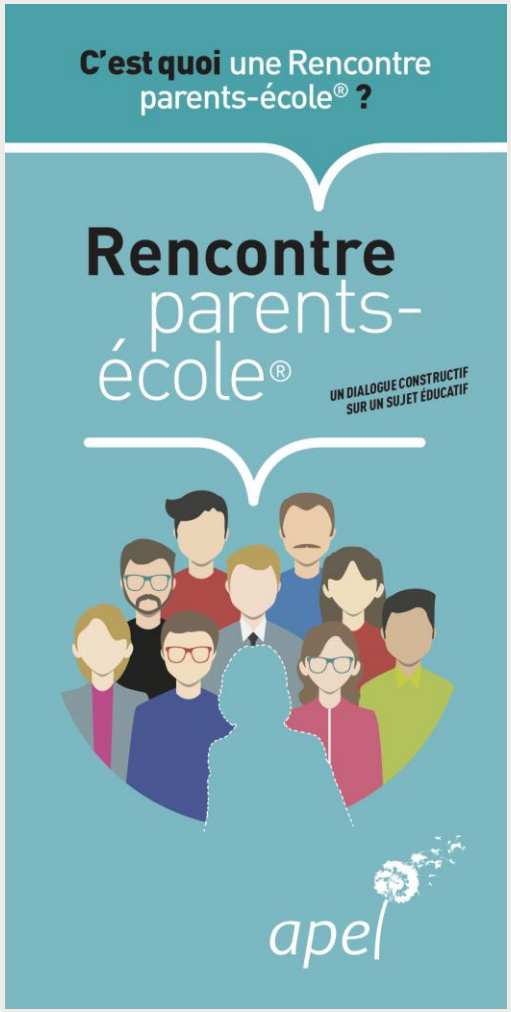

L'Apel académique met à votre disposition des animateurs afin d'organiser une R.P.E. au sein de votre établissement.

Les thèmes possibles :

- Enfants différents, ensemble à l'école
- La motivation
- L'autorité
- Accompagner l'orientation
- Le métier de parent d'élève
- Agir contre le harcèlement
- Transmettre
- Les écrans, question d'équilibre

Assemblée générale ordinaire

- La fresque du préau

- Aménagement de l’entrée au niveau du parking

Rapport d’activité

- Vente de sapins de Noël avec les Pépinières d’Evrecy

Rapport d'activité

- Décoration des sapins de Noël pour l'école ainsi que la création et l'organisation d'une chasse aux trésors avec un cadeau de Noël pour les enfants.

- Tombola de la galette des rois avec Le Fournil d'Agathe

à Tourville sur Odon

- Vente de farine en partenariat avec Le Moulin des Forges

Rapport d'activité

- Participation aux festivités du carnaval de l'école

- Chocolats de Pâques offerts à chaque enfant

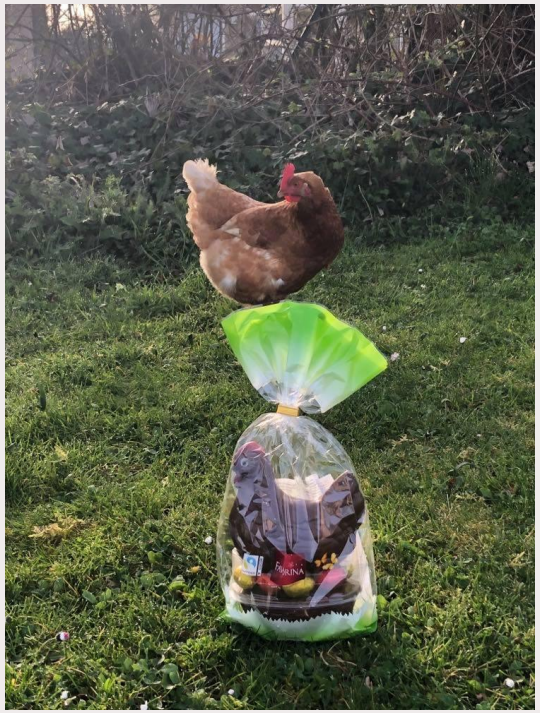

Rapport d’activité

- Vente de fleurs

- Vente de chocolats de Noël

- Vente de chocolats de Pâques

- Vente d’étiquettes personnalisées

Rapport d'activité

- Participation financière pour la réalisation de la vidéo présentant l'école.

Ecole élémentaire Saint Pie X 14210 Grainville sur Odon

YouTube · Identité Entreprise
21 juin 2021

- Participation également pour l'achat d'un TBI

- Organisation d'une intervention auprès de CM, sur le thème: Génération Numérique

Projets de l’année

Pour l’année à venir :

- Vente d’agrumes
- Vente de sapins et de chocolats de Noël
- Marché de Noël
- Tombola de la galette des rois
- Mardi Gras
- Pâques
- Ventes d’étiquettes
- Ventes de fournitures scolaires en lots
- Kermesse

Bilan financier 2020/2021

Bénévole Apel : pourquoi pas vous ?

Merci à tous les bénévoles,

qu'ils soient membres du CA
ou qu'ils nous aident ponctuellement !

Vous souhaitez vous associer à nos actions ?

N'hésitez pas à nous rejoindre !

Et maintenant…